

- В ветке "ПЛАН СЧЕТОВ" - "НАЛОГИ" - "Налог" - должна быть запись "Туристический налог".

В правой части, в настройках - должен добавиться список календарного применения ставок налогов (для региона Санкт-Петербург - свой вариант).

Эдельвейс Конфигуратор 7.24.12  
Эдельвейс Установки Интерфейсы Помощь

Установки

20.12.24

АДМИНИСТРИРОВАНИЕ  
ПЛАН СЧЕТОВ  
<01> Услуги  
<02> Платежи  
<03> Клиенты  
<04> Плательщики  
<05> Налоги  
<03> Налог  
**Туристический налог <100.00> <0.00% Z>**  
<99> НДС  
ГРУППЫ УСЛУГ  
ГРУППЫ ПЛАТЕЖЕЙ  
ПЛАН КОМНАТ  
АТРИБУТЫ КОМНАТ  
ТЕЛЕФОНЫ  
ВАЛЮТА  
НДС  
СЕГМЕНТЫ  
ИСТОЧНИКИ  
ГРАЖДАНСТВО  
ЯЗЫК  
СПЕЦ. УСЛУГИ  
МЕРОПРИЯТИЯ: Ресурсы  
МЕРОПРИЯТИЯ: События  
МЕРОПРИЯТИЯ: Услуги  
МЕРОПРИЯТИЯ: Меню  
ПРИЧИНЫ  
ИНОСТРАНЦЫ  
ДОКУМЕНТЫ  
ТИП НАС ПУНКТОВ

**Туристический налог**

Тип услуги: Налог  
Группа статей: Курортный сбор 2024  
Ед.изм.: Штука (шт.)  
НДС: Без НДС Z  
СНО: Не назначено  
ППР: Курортный сбор  
Агент (юр.лицо):  
Тип маркировки:  
Код товара:

Дата	Знач.	Ном.
01.01.2025	1.00	100
01.04.2026	1.50	100
01.10.2026	1.00	100
01.01.2027	1.50	100
01.04.2027	3.00	100

Артикул для телефонных звонков  
 **Артикул для налога**  
 Интернет карта  
 Зафиксировать цену

- Начиная с версии **7.24.12** - в ветке **"ДОКУМЕНТЫ"** - **"Документы гостя"** - **"Льготники"** - добавлен список категорий льготников (Федеральный список), в который можно будет добавлять дополнительные варианты льгот.

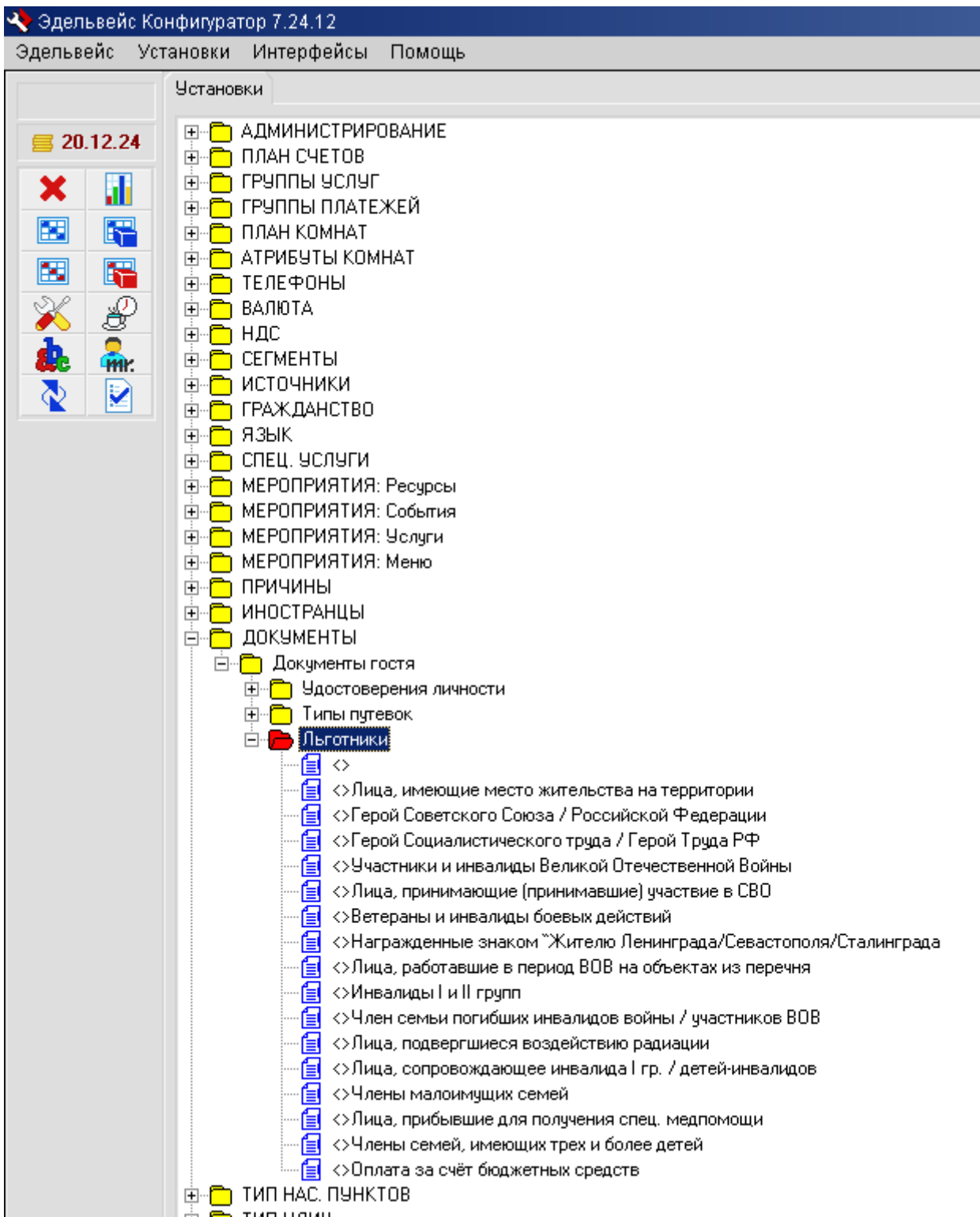

### 3. ??????? ? ?????????? ???????

- В карточках гостей появится отдельная закладка "**Туристический налог (Курортный сбор)**", в которой сняв галочку "Плательщик", можно будет указать **льготную категорию** гостя из списка.

Будьте внимательны, согласно регламенту, указанная **льгота применяется** только в случае, если она указана у **основного гостя** в заявке.

Если указать льготу у дополнительных гостей, она не будет применена.

Карточка резервирования

Резервирование Гости Счёт Сервисы Журнал Заметки

Зинченко Зинченко \* Новый...

→ Фамилия Зинченко

Имя Марианна

Отчество

Взросл. 1 Детей 0 0 0

Гражданство Россия

Док-нт/сер/№ Паспорт (РФ)

Выдан/По/КОД

Кем выдан

Д/м рождения

Место жит-ва Россия

Адрес

Прежний адрес

Телефон

E-mail

Сегмент/Источ. WEB Янд

ИНН (ИНН)

Код ~ В архив

Сертификат

Законный представитель:

Туристический налог

Плательщик

Льготная категория  
88. Члены семей, имеющих трех и более детей

Реквизиты освобождающего от уплаты

Отказ от уплаты

Письменный отказ

Уведомление уполномоченного органа

Организация Плательщик

Наименование Яндекс

ИНН 7736207543 КПП 997750001

Контакт. лицо

Адрес

Телефон/Факс

→ Организация

Регистрационная карта

OK Отмена

4. ???????????

ТУРНАЛОГ (отчёт)

**ДЕМО**

за отчетный период с **01.01.2025** по **31.03.2025**

Показатели	Код строки	Значения показателей (в рублях)
1	2	3
Стоимость услуг всего	070	8 9 1 1 5 0 1 . 0 4
Количество лиц, которые приобрели услуги по временному проживанию	075	1 1 8 0
Стоимость услуг, не включаемая в налоговую базу на основании пункта 2 статьи 418.4 Налогового кодекса Российской Федерации	080	1 4 5 0 7 5 . 9 7
Количество лиц, предоставивших документы в соответствии с пунктом 2 статьи 418.4 Налогового кодекса Российской Федерации	085	1 4
Стоимость услуг, не включаемая в налоговую базу на основании пункта 3 статьи 418.4 Налогового кодекса Российской Федерации	086	
Количество лиц, предоставивших документы в соответствии с пунктом 3 статьи 418.4 Налогового кодекса Российской Федерации	087	
Стоимость услуг, в отношении которых исчислен минимальный налог	090	6 2 5 9 2 6 7 . 5 1
Налоговая база, налог с которой подлежит исчислению по ставке, установленной нормативным правовым актом представительного органа муниципального образования (законами городов федерального значения Москвы, Санкт-Петербурга и Севастополя, нормативными правовыми актами представительного органа федеральной территории "Сириус") (стр.070 - стр.080 - стр.086 - стр.090)	100	2 6 5 2 2 3 3 . 5 3
Ставка налога, установленная нормативным правовым актом представительного органа муниципального образования (законами городов федерального значения Москвы, Санкт-Петербурга и Севастополя, нормативными правовыми актами представительного органа федеральной территории "Сириус") (%)	110	1 . 5 0
Сумма исчисленного налога без учета суммы минимального налога (стр.100 x стр.110)	120	3 9 7 8 3 . 4 9
Сумма исчисленного минимального налога	130	2 0 1 0 0 0 . 0 0
Сумма налога, в отношении которой налогоплательщик освобождается от уплаты в связи с предоставлением льготы в соответствии с абзацем вторым пункта 2 статьи 418.1 Налогового кодекса Российской Федерации	140	
Итого сумма налога, подлежащая уплате в бюджет (стр.120 + стр.130 - стр.140)	150	2 4 0 7 8 3 . 4 9

ТУРНАЛОГ (список)

ДЕМО

СПИСОК ПЛАТЕЛЬЩИКОВ ТУРИСТИЧЕСКОГО НАЛОГА  
за отчетный период с 01.01.2025 по 31.03.2025

ДЕМО

№	БРОНЬ	ПЛАТЕЛЬЩИК	КОМПАНИЯ	КОМНАТА	ДАТА ЗАЕЗДА	ДАТА ВЫЕЗДА	ДНЕЙ ПОЖИВАНИЯ	Льгота	СУММА ПРОЖИВАНИЯ	НАС	Безна- льная ставка %	НАЛОГОВАЯ БАЗА (без налогов)	Коэф- фици- ент	Коэф- фици- ент	СУММА ТУРИСТ. НАЛОГА
1	10040				23.01.2025	24.01.2025	1	✓	4300.00	516.67	1.50	3683.33		1	100.00
2	9940				03.01.2025	04.01.2025	1	✓	9200.00	1533.33	1.50	7566.67	1	1	113.30
3	10057				24.01.2025	25.01.2025	1	✓	5200.00	866.67	1.50	4333.33		1	100.00
4	10135				13.02.2025	14.02.2025	1	✓	7050.00	1175.00	1.50	5875.00		1	100.00
5	9988				19.01.2025	20.01.2025	1	✓	2385.00		1.50	2235.00		1	100.00
6	10109				11.02.2025	13.02.2025	2	✓	5000.00		1.50	4300.00		2	200.00
7	10057				31.01.2025	04.02.2025	4	✓	11020.00		1.50	10620.00		4	400.00
8	9935				02.01.2025	04.01.2025	2	✓	14850.00	2475.00	1.50	12375.00		2	200.00
9	10056				30.01.2025	01.02.2025	2	✓	4640.00		1.50	4440.00		2	200.00
10	10115				09.02.2025	10.02.2025	1	✓	3040.00	506.67	1.50	2533.33		1	100.00
11	10174				23.02.2025	24.02.2025	1	✓	3230.00	538.33	1.50	2691.67		1	100.00
12	10209				02.03.2025	03.03.2025	1	✓	3040.00	506.67	1.50	2533.33		1	100.00
13	10238				09.03.2025	10.03.2025	1	✓	3040.00	506.67	1.50	2533.33		1	100.00
14	9964				15.01.2025	16.01.2025	1	✓							

1164	193				23.01.2025	27.01.2025	4	✓	7425.00		1.50	7315.27	1		109.73
1165	193				23.01.2025	27.01.2025	4	✓	16800.00		1.50	16551.24	1		2482.76
1166	194				23.01.2025	24.01.2025	1	✓	11850.00	1333.33	1.50	10516.67	1		155.42
1167	194				29.01.2025	31.01.2025	2	✓	16100.00	2166.67	1.50	13933.33	1		205.91
1168	194				30.01.2025	02.02.2025	3	✓	21000.00		1.50	20689.66	1		310.34
1169	195				22.02.2025	23.02.2025	1	✓	2920.00	486.67	1.50	2433.33		1	100.00
1170	195				22.02.2025	23.02.2025	1	✓	24090.00	2920.00	1.50	21170.00	1		312.86
1171	195				21.02.2025	23.02.2025	2	✓	9000.00	1256.67	1.50	7743.33		2	200.00
1172	1955	гр. Б			31.01.2025	14.02.2025	14	✓	43074.00	7179.00	1.50	35895.00		14	1400.00
1173	1961	гр. А			10.02.2025	13.02.2025	3	✓	30250.00	4100.00	1.50	26150.00		1	386.45
1174	1970	гр. К			02.03.2025	07.03.2025	5	✓	25400.00	4233.33	1.50	21166.67		5	500.00
1175	1973	гр. М	А		10.03.2025	15.03.2025	5	✓	41975.00	4941.67	1.50	37033.33		1	547.29
1176	1974	гр. Ф			17.02.2025	19.02.2025	2	✓	11680.00	1946.67	1.50	9733.33		2	200.00
1177	1984	гр. А			08.03.2025	16.03.2025	8	✓	46475.00	7745.83	1.50	38729.17		8	800.00
1178	1987	гр. А			03.03.2025	24.03.2025	21	✓	28000.00		1.50	25900.00		21	2100.00
1179	1990	гр. М	А		05.03.2025	08.03.2025	3	✓	72280.00	10943.33	1.50	61336.67	1		906.45
1180	1994	гр. Г			05.03.2025	06.03.2025	1	✓	8760.00	1460.00	1.50	7300.00	1		107.88

ВСЕГО: 1180  
 Плательщиков (по минимальной ставке): 1059 10541415.22 6259267.51 201000.00  
 Плательщиков (по базовой ставке): 107 7293747.76 2652233.53 39783.49  
 Льготники: 14 150600.96

## 5. ????????????

- Максимальная ставка и расчётная сумма налога регламентируется согласно федеральному закону и может быть изменена в части применения законодательно на местном уровне.
- Важно: на текущий момент сумма налога для предприятий, оказывающих услуги по временному проживанию в составе услуг по **санаторно-курортному лечению**, исчисляются в размере минимального налога. В АСУ Эдельвейс при использовании режима "**Путёвки**" ставка налога для расчёта используется **номинальная** (сейчас 100 руб.).
- При отображении счетов с включенным параметром "**Исключать Безнал БН**" (в Конфигураторе/Настройки) - они будут помечены льготой "БЕЗНАЛИЧНЫЙ РАСЧЁТ".
- Изменён **расчёт групповых** заявок (по сумме договора, согласно Письма ФНС от 14 февраля 2025 г. N ЕА-4-3/1489@) - в зависимости от установленного переключателя в группе "**Перенос на счёт группы**", если указано "Ничего" - гости группы будут отражены в отчёте как индивидуальные Плательщики налога.

- Сумма туристического налога **не может быть нулевой**. Если гость проживает в гостинице **бесплатно**, то в этом случае турналог взимается по минимальной ставке за постояльца (п. 1 ст. 418.7 НК РФ). Если необходимо исключить таких гостей из отчета - можно установить отметку "**Исключать Б/П**" (в Конфигураторе/Настройки).

- Сумма для расчёта базовой ставки считается по услугам группы **Проживания** (в том числе, внесённых вручную, а так же по **всем** услугам - **включённым** в пакет проживания).

**Почему?** Ответ: "В письме [от 14.02.2025 N EA-4-3/1490@](#) ФНС указала: если из договора не следует, что иные сопутствующие услуги выделены из стоимости проживания, налог рассчитывается с полной стоимости проживания с учетом сопутствующих услуг. Позиция согласована с Минфином (письмо от 28.01.2025 № 03-05-04-06/6992)."

- По вопросу печати Туристического налога в документах отдельной строкой: после выхода первого комментария на 1-ю редакцию закона для 1-го чтения от 04.10.2024г., были внесены изменения (письма от 17.10.2024г., от 29.11.2024г., а сам закон принят 26 ноября), в которых указание о включённом налоге в стоимость и требование его отражения в расчётных документах отдельной строкой в виде части услуги убрали, как и необходимость его включения в чек (БСО).

По всем возникающим вопросам в части применения функций работы с Турналогом необходимо обращаться в техническую поддержку по АСУ Эдельвейс:

- на адрес: [support@edelink.ru](mailto:support@edelink.ru)

- по телефону: [+78125073804](tel:+78125073804)

**Обращаем Ваше внимание на то, что содержащаяся в описании информация не является конечным вариантом и может изменяться, с учётом меняющихся условий и изменений в законе и нормативных документах.**

---

Revision #5

Created 2026-02-03 14:14:47 UTC by Никита В.

Updated 2026-05-22 14:20:35 UTC by Юлия Л.