

???????????? ????????????? «????????????????», «
????????? ??????????».

1. ????????? ? ????????????????? ?????????: ?????????????

Начиная с 01.07.2019 (в соответствии с 54 ФЗ) в АСУ появилась возможность использовать тэг «Предоплата с последующим закрытием по тэгу «Полный расчет»».

Для включения опции «Предоплата» необходимо в Конфигураторе (C:\EDEL\edelcfg) включить настройку "Расчет по предоплате":

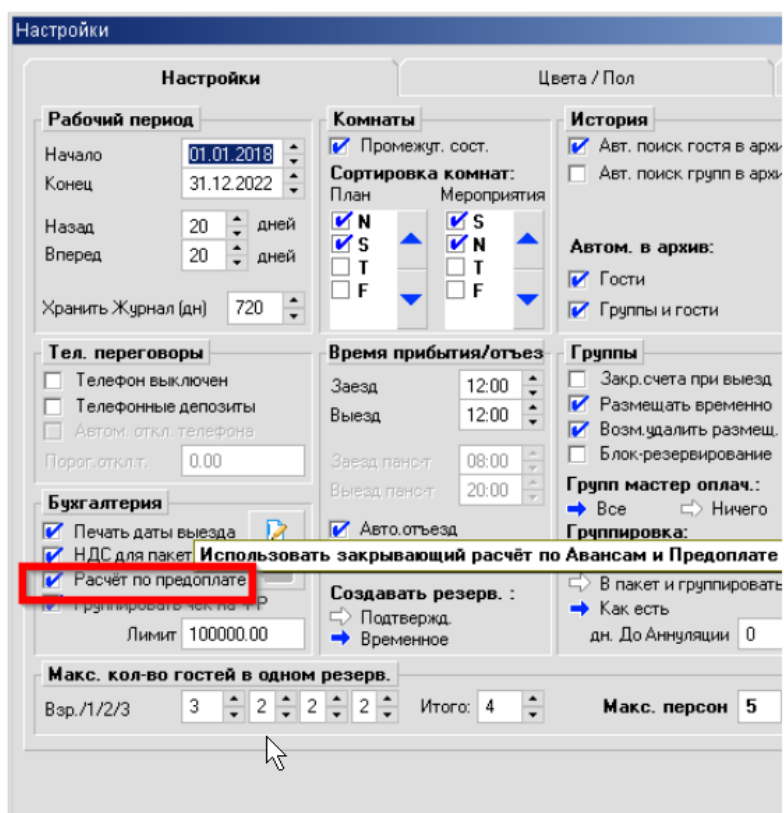

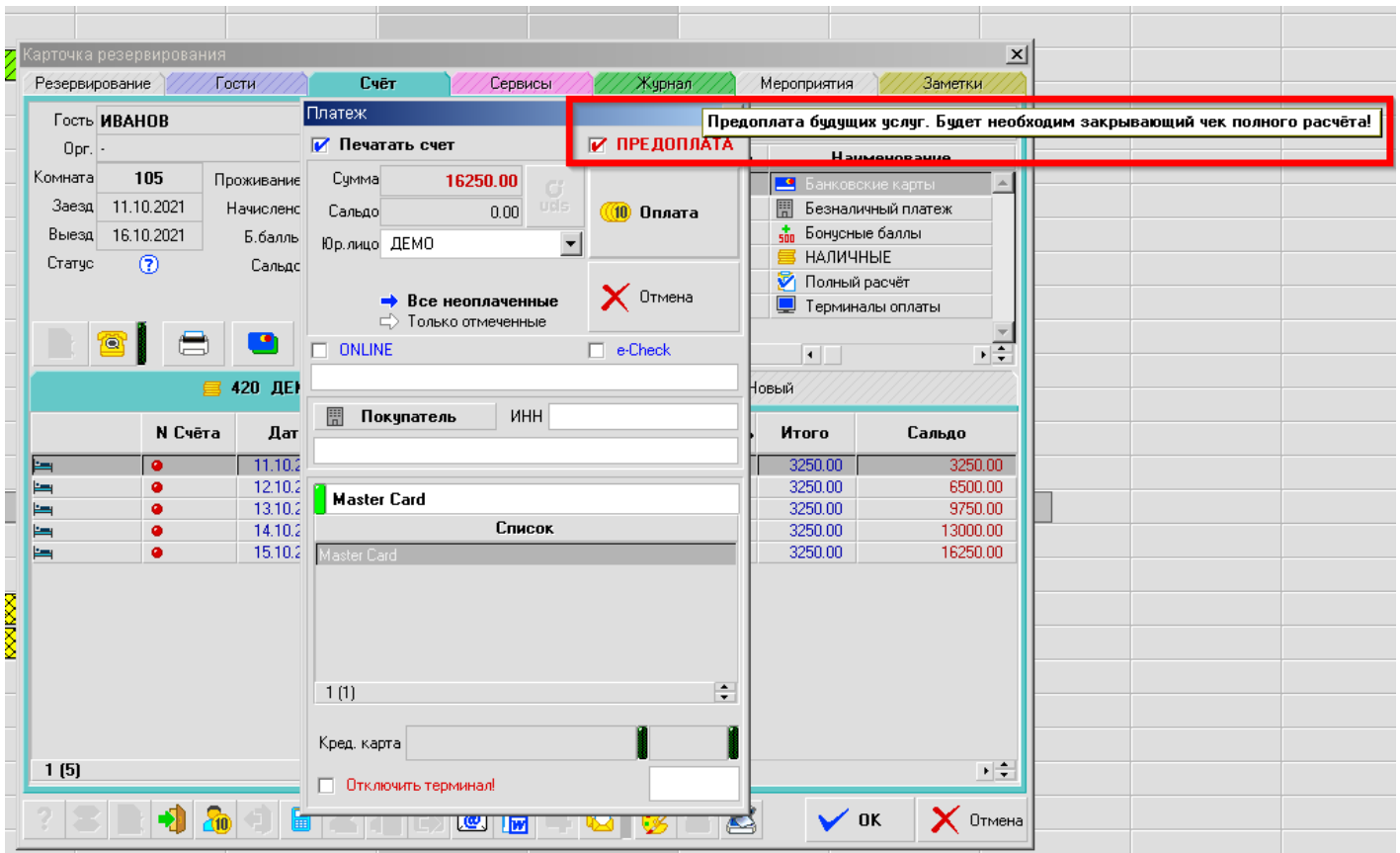

2. ??????? ? ????????????? ??????: ???????

Основное отличие между Предоплатой и Авансом заключается в том, что при проведении Аванса неизвестно какие услуги будут оказываться гостю (на счете могут отсутствовать услуги), но впоследствии такие авансы так же закрываются чеком «Полный расчет».

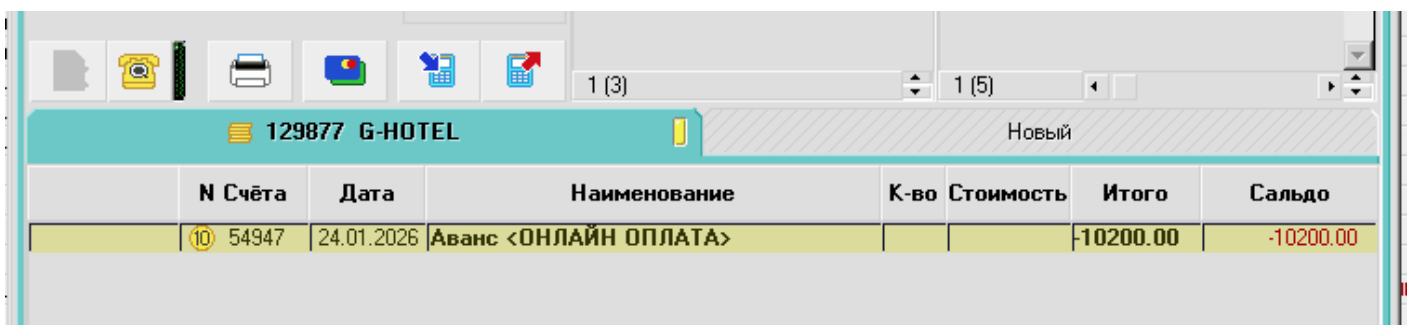

3. ??????? ???????

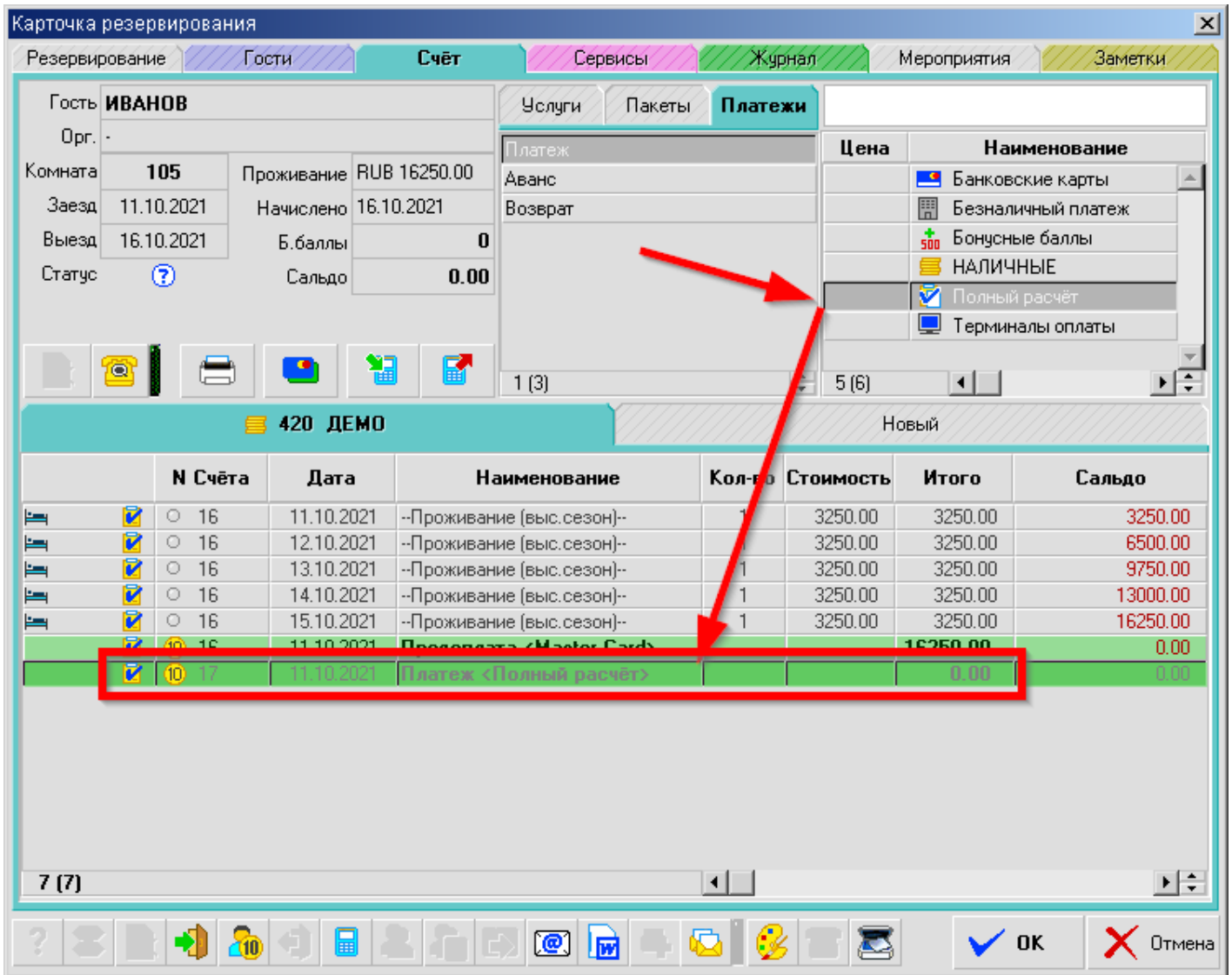

Контроль проведения полного расчёта на счёте отображается чеком на услугах и предоплатах

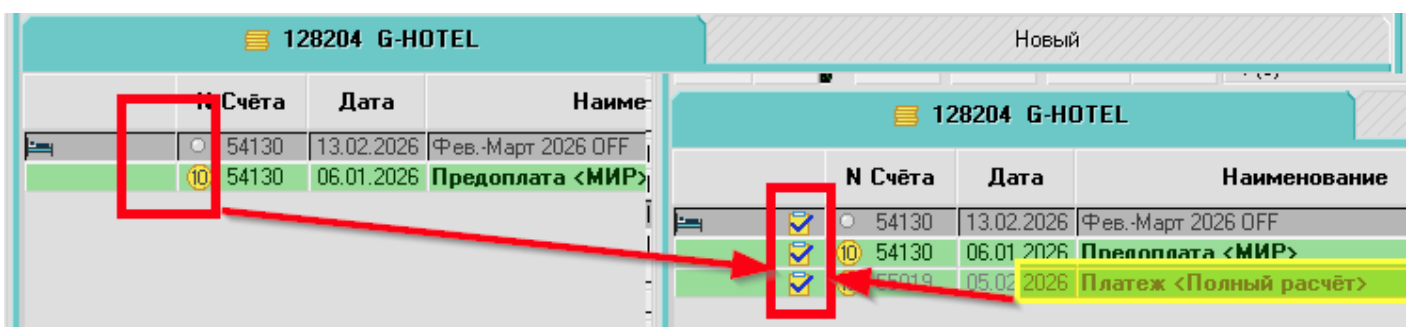

В Таблице резервирований есть отдельное поле "Чек" с указателем текущего состояния расчёта (Полный расчёт)

Если он проведён - в поле будет чек с галочкой, в случае необходимости наличия предоплат и закрытия - отображается красный значок с восклицательным знаком.

Этаж		Период		Стандартные		Примечания		Тариф		Автомобиль		Карта/Wi-Fi		сч.		
Тип	Созд.	Заезд	Выезд	дн.	Гр.	Группа	БНАТ	Организация	Путевка	ср.тар	Цена	Нач.	Сальдо	чек	Тариф	Пита
Супериор DBL	20.01.26	13.02.26 14:00	14.02.26 12:00	1			000 "Комфорт Буки			14000.00	14000.00				- Оптимальный	Завтрак "I
Супериор DBL	20.01.26	13.02.26 14:00	14.02.26 12:00	1			000 "Комфорт Буки			14000.00	14000.00				- Оптимальный	Завтрак "I
Супериор Twtl	01.01.26	13.02.26 15:00	14.02.26 12:00	1			-			11750.00	11750.00	14.02		!	- Оптимальный	Тариф "Зе
Супериор Twtl	01.01.26	13.02.26 15:00	14.02.26 12:00	1			-			11750.00	11750.00	14.02			- Оптимальный	Тариф "Зе
Супериор Twtl	01.01.26	13.02.26 15:00	14.02.26 12:00	1			-			12750.00	12750.00	14.02		!	- Оптимальный	Тариф "Зе
Супериор Twtl	01.01.26	13.02.26 15:00	14.02.26 12:00	1			-			12750.00	12750.00	14.02			- Оптимальный	Тариф "Зе
Супериор DBL	23.01.26	13.02.26 17:30	15.02.26 12:00	2			000 "Комфорт Буки			9880.00	19760.00		-19760.00		- Оптимальный	Завтрак "I
Супериор DBL	23.01.26	13.02.26 17:30	15.02.26 12:00	2			000 "Комфорт Буки			9880.00	19760.00				- Оптимальный	с Завтрак "I
Джунior сюит	21.01.26	14.02.26 14:00	15.02.26 12:00	1			000 "Комфорт Буки			15960.00	15960.00	15.02			- Оптимальный	с Тариф "Зе
Джунior сюит	21.01.26	14.02.26 14:00	15.02.26 12:00	1			000 "Комфорт Буки			15960.00	15960.00	15.02			- Оптимальный	с Тариф "Зе
Супериор DBL	16.01.26	14.02.26 14:00	15.02.26 12:00	1			000 "Комфорт Буки			14000.00	14000.00				- Оптимальный	с Завтрак "I
Супериор DBL	16.01.26	14.02.26 14:00	15.02.26 12:00	1			000 "Комфорт Буки			14000.00	14000.00				- Оптимальный	с Завтрак "I
Джунior сюит	29.12.25	14.02.26 15:00	16.02.26 12:00	2			000 "Комфорт Буки			14915.00	29830.00	16.02			- Оптимальный	с Завтрак "I
Джунior сюит	29.12.25	14.02.26 15:00	16.02.26 12:00	2			000 "Комфорт Буки			14915.00	29830.00	16.02	4000.00		- Оптимальный	с Завтрак "I
Джунior сюит	16.01.26	14.02.26 15:00	15.02.26 12:00	1			Стелло			13900.00	13900.00				- Оптимальный	с Завтрак "I
Джунior сюит	16.01.26	14.02.26 15:00	15.02.26 12:00	1			Стелло			13900.00	13900.00				- Оптимальный	с Завтрак "I
Джунior сюит	14.01.26	14.02.26 15:00	15.02.26 12:00	1			000 "Комфорт Буки			12400.00	12400.00		-12400.00		- Оптимальный	Завтрак "I
Джунior сюит	25.01.26	14.02.26 15:00	15.02.26 12:00	1			000 "Комфорт Буки			10925.00	10925.00				- Оптимальный	с Завтрак "I
Джунior сюит	29.12.25	14.02.26 15:00	16.02.26 12:00	2			000 "Комфорт Буки			14915.00	29830.00	16.02			- Оптимальный	с Завтрак "I
Супериор DBL	22.01.26	14.02.26 15:00	15.02.26 12:00	1						7310.00	7310.00	15.02			- Оптимальный	
Супериор Twtl	21.01.26	14.02.26 15:00	17.02.26 12:00	3			ПЕГАС СПБ			11925.00	35775.00				- Оптимальный	Завтрак "I
Супериор Twtl	21.01.26	14.02.26 15:00	17.02.26 12:00	3			ПЕГАС СПБ			11925.00	35775.00				- Оптимальный	Завтрак "I
Стандарт DBL	20.01.26	14.02.26 15:00	15.02.26 12:00	1						7500.00	7500.00		-7500.00		- Оптимальный	с Завтрак "I
Стандарт DBL	20.01.26	14.02.26 15:00	15.02.26 12:00	1						7500.00	7500.00				- Оптимальный	с Завтрак "I
Стандарт DBL	20.01.26	14.02.26 15:00	15.02.26 12:00	1						7500.00	7500.00		-7500.00		- Оптимальный	с Завтрак "I
Стандарт DBL	20.01.26	14.02.26 15:00	15.02.26 12:00	1						7500.00	7500.00				- Оптимальный	с Завтрак "I
Стандарт DBL	24.01.26	14.02.26 15:00	15.02.26 12:00	1			Альянс-Строй			13300.00	13300.00		2000.00		- Оптимальный	с Тариф "Зе
Стандарт DBL	24.01.26	14.02.26 15:00	15.02.26 12:00	1			Альянс-Строй			13300.00	13300.00				- Оптимальный	с Тариф "Зе
Стандарт DBL	11.01.26	14.02.26 15:00	15.02.26 12:00	1			000 "Комфорт Буки			9405.00	9405.00		-9405.00		- Оптимальный	с Завтрак "I
Стандарт DBL	11.01.26	14.02.26 15:00	15.02.26 12:00	1			000 "Комфорт Буки			9405.00	9405.00				- Оптимальный	с Завтрак "I
Стандарт DBL	30.11.25	14.02.26 15:00	16.02.26 12:00	2			000 "Комфорт Буки			8930.00	17860.00	16.02	7960.00		- Оптимальный	с Завтрак "I
Стандарт DBL	30.11.25	14.02.26 15:00	16.02.26 12:00	2			000 "Комфорт Буки			8930.00	17860.00	16.02			- Оптимальный	с Завтрак "I
Супериор DBL	22.01.26	14.02.26 15:00	15.02.26 12:00	1						7310.00	7310.00	15.02			- Оптимальный	
Супериор DBL	22.01.26	14.02.26 15:00	15.02.26 12:00	1						7310.00	7310.00	15.02			- Оптимальный	
Супериор DBL	15.10.25	14.02.26 15:00	15.02.26 12:00	1						11900.00	11900.00		-11900.00		- Оптимальный	с Завтрак "I
Супериор Twtl	21.01.26	14.02.26 15:00	17.02.26 12:00	3			ПЕГАС СПБ			11925.00	35775.00				- Оптимальный	Завтрак "I
Супериор DBL	15.10.25	14.02.26 15:00	15.02.26 12:00	1						11900.00	11900.00				- Оптимальный	с Завтрак "I

4. ?????????? ?????????? ? ?????????? ?????????? - ?????????? "????????? ??????????"

Производится по всем предоплатам (авансам) на счёте расчёта на момент **выезда** гостя. В случае расчёта по авансу(ам) - баланс счёта (с начисленными услугами) должен равняться нулю, т.е. сумма всех авансов должна равняться сумме всех услуг с учётом скидок, удалений и возвратов. Сам Полный расчёт проводится и берёт в расчёт преоплаты и авансы - только **кассового** типа (помеченные в Конфигураторе чеком "Проводить по кассе").

Одновременный расчёт на одном счёте авансами фискального и нефискального типа недопустим и контролируется программой. В случае необходимости зачёта сумм как кассовым типом предоплаты и например безналичным типом (оплата счёта от компании) - нужно проводить на разных счетах.

Если при попытке провести полный расчет на счете, выводится сообщение "**Нельзя оплатить данным типом оплаты**", то в Конфигураторе проверьте настройку платежа "**Полный расчет**" в "**Группах платежей**", а именно - не должно стоять отметки в графе "Безналичный расчет":

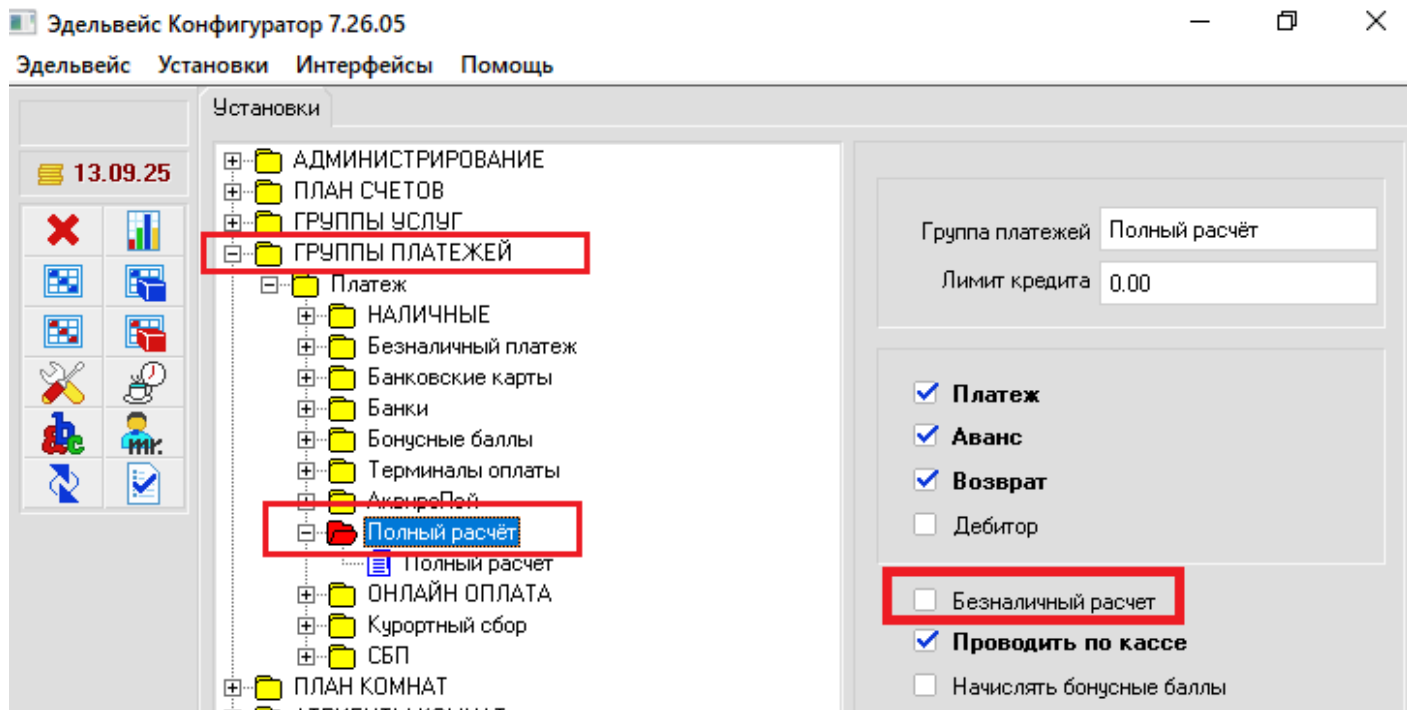

Revision #3

Created 2026-02-03 18:18:45 UTC by Никита В.

Updated 2026-05-27 09:02:36 UTC by Юлия Л.