

??? (?????-???) ??????. ????? ??????? ??  
???? ? ?????????????????.

В версии 6.21.05 мы модифицировали работу АСУ с кодом услуги (1С) и теперь по указанному коду возможно произвести быстрый поиск услуги и занести её на счёт.

Можно работать по коду, задаваемому самостоятельно в Конфигураторе, а для работы со штрих-кодами услуг (товаров) - необходим сканер штрих-кодов.

Код вводится (сканируется) для каждой услуги (товара) внесённого в системе в Конфигураторе в ветке "ПЛАН СЧЕТОВ" - "УСЛУГИ" - в настройках услуги в поле "Код".

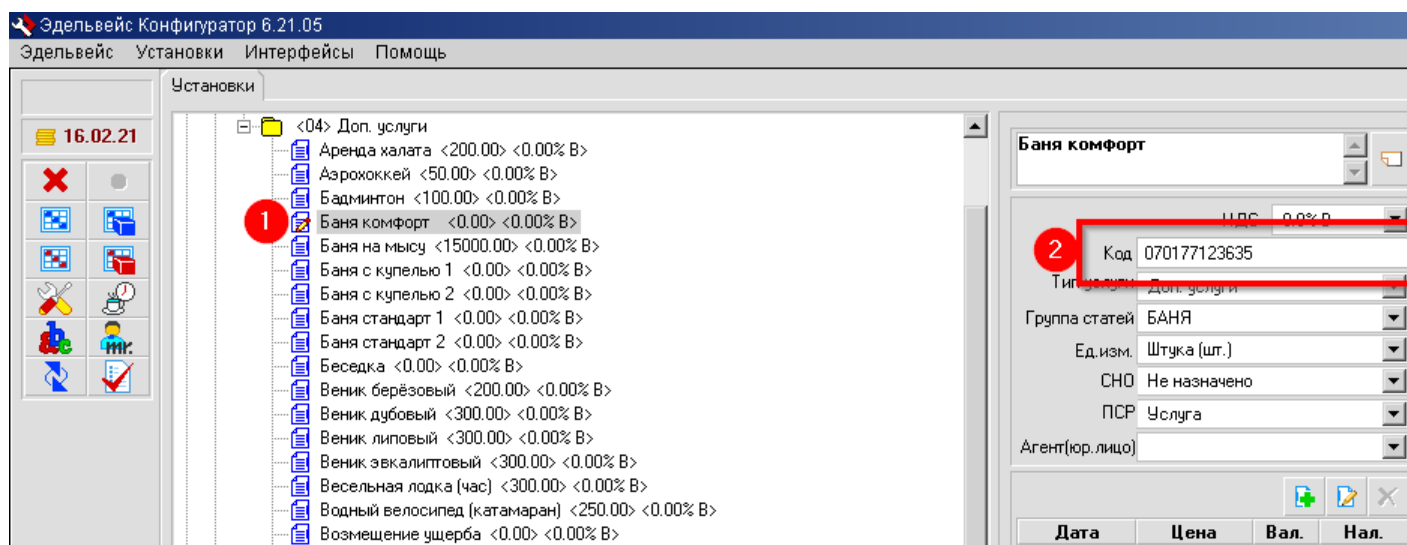

В случае попытки добавления уникального кода, уже имеющегося в системе - программа предупредит об этом и выведет сообщение:

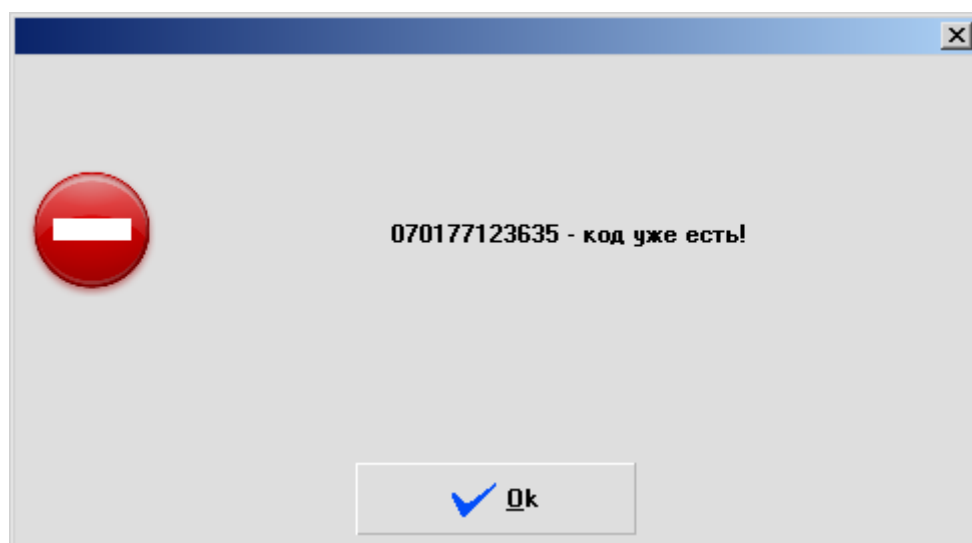

Работа с кодами осуществляется через добавленное на всех счетах поле поиска услуг.

Поиск производится путём набора символов кода или наименования услуг (товаров) в поле "Код", либо путём сканирования.

Курсор при вводе и сканировании должен находиться в поле поиска, его автоматическая постановка в это поле реализована при работе со счетами, в том числе после ввода предыдущей услуги для поиска последующей.

При совпадении сканируемого кода или уникальном совпадении начальных символов наименования услуги (товара) или кода услуги - автоматически вызывается диалог добавления найденной услуги (товара).

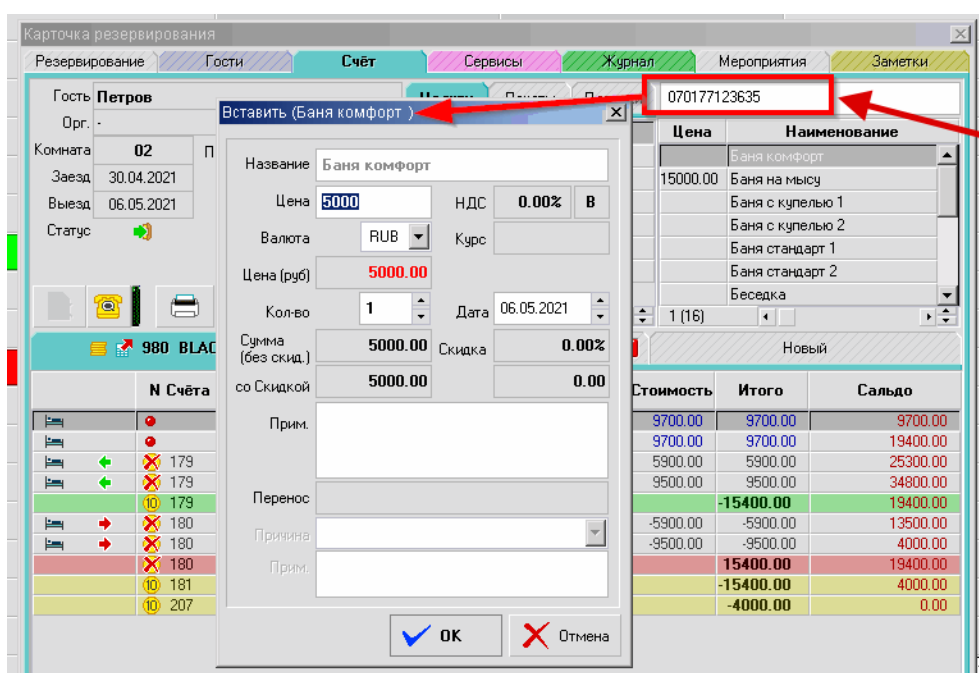

Revision #1

Created 2026-02-03 18:35:00 UTC by Никита В.

Updated 2026-02-03 18:35:35 UTC by Никита В.