??????????????? ???????? ????? (????? /backup) ???? ?????? ??? ?????????

На сервере с установленным ПО СУБД ASA9 – запустите приложение "Sybase Central"

ПУСК -> Все Программы -> SQL Anywere 9 -> Sybase Central

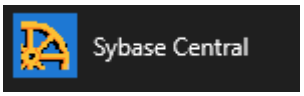

В открывшемся окне по кнопке «**Connect**» (в инструментальной панели, или в пункте меню «Tools») необходимо подключиться к работающей базе АСУ «Эдельвейс»:

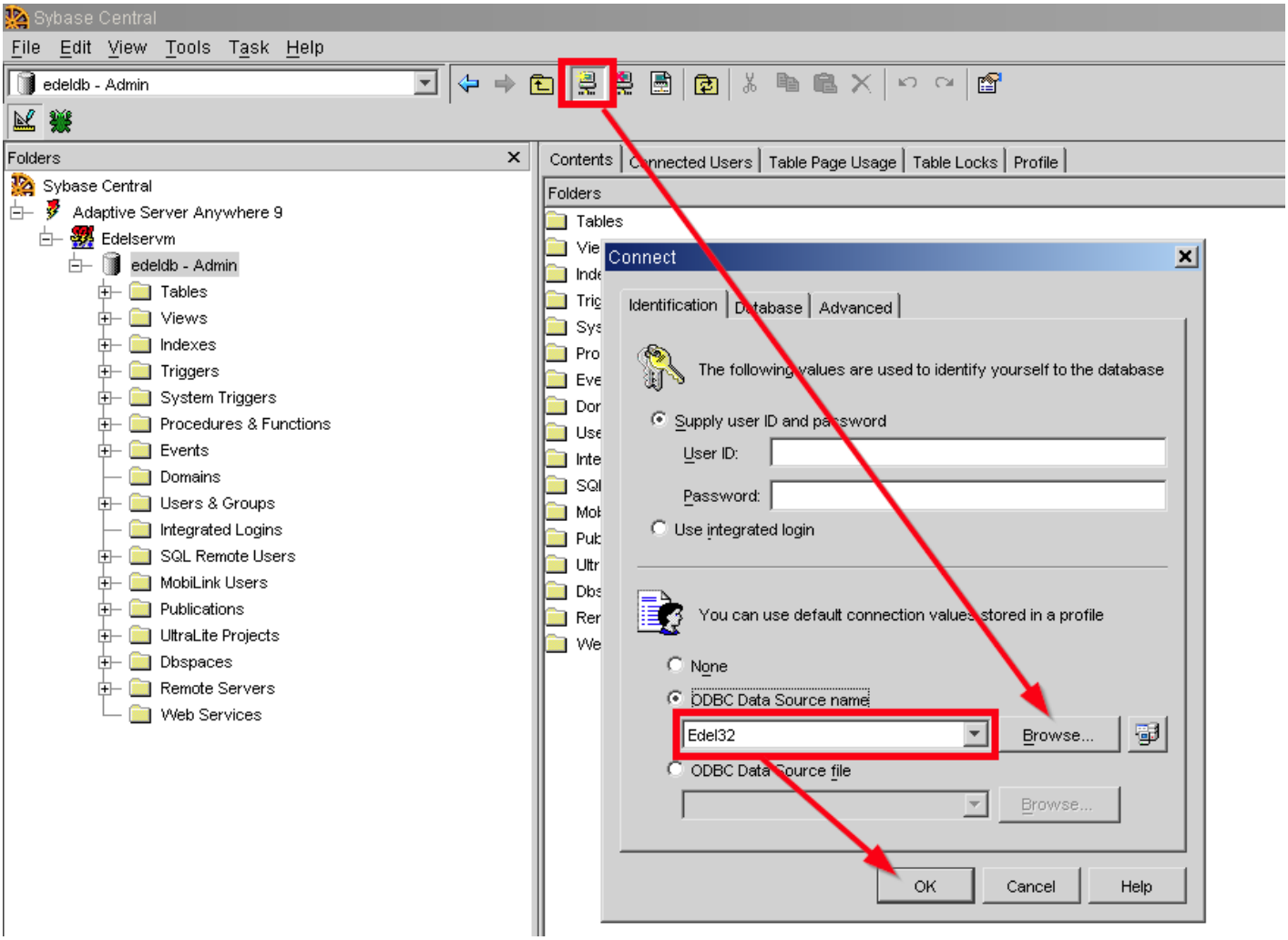

Выделив в левой части окна ветку «Events» - на пустом поле правой части окна – по правой клавише мыши – нажмите «**New**» - «**Event**» - откроется пошаговый диалог создания события:

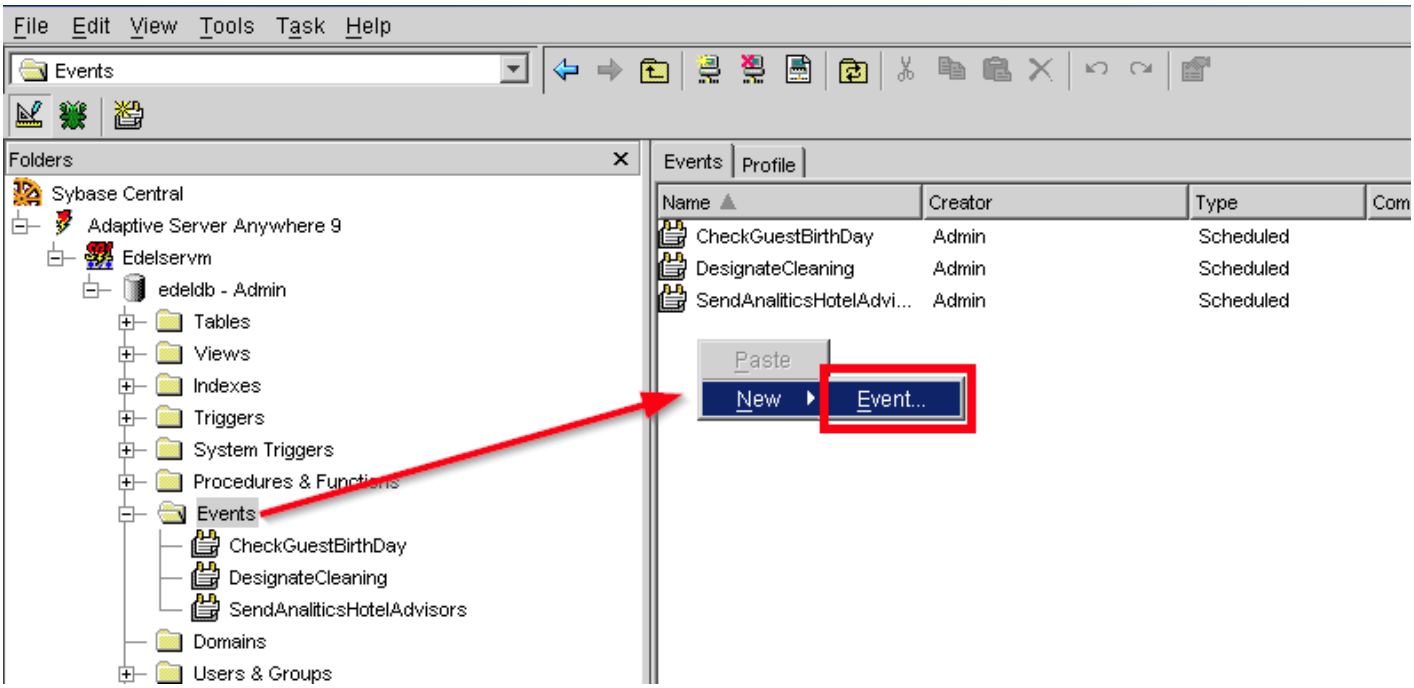

- введите название выполняемого события – например: **EDELBACKUP**

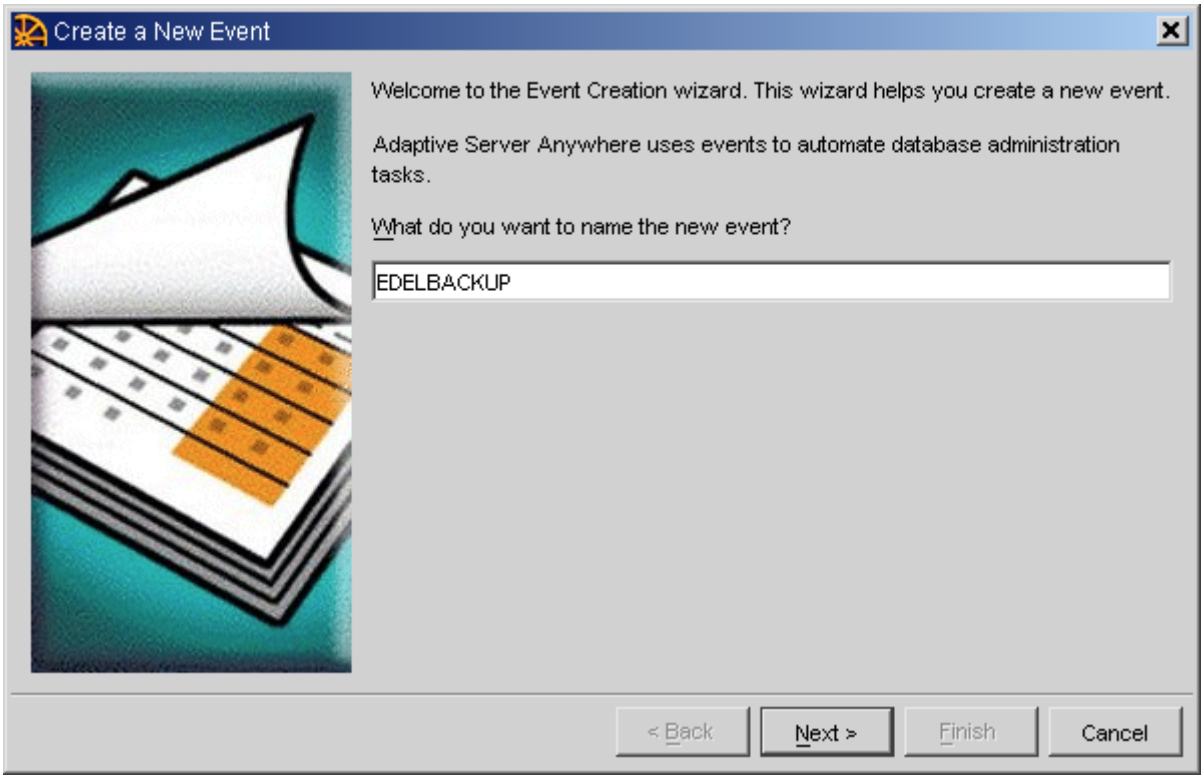

- в следующем окне выбираем тип работы события: **Scheduled**

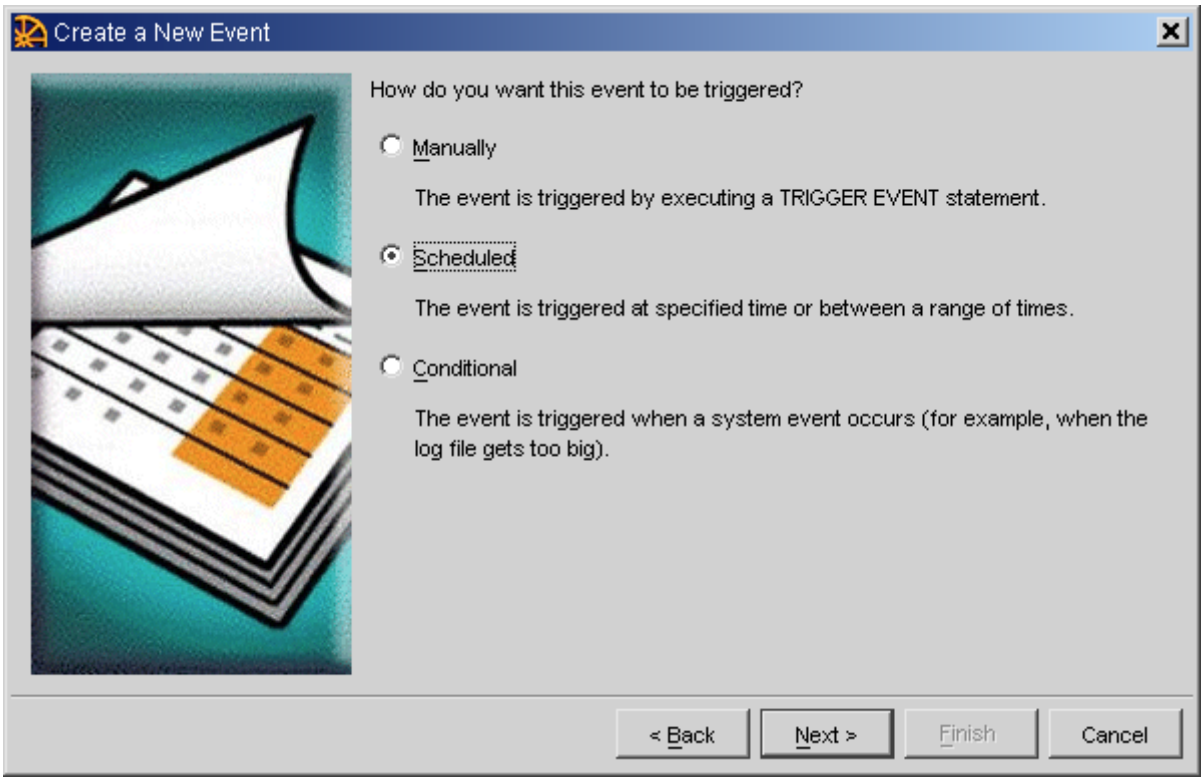

- далее в окне настройки планировщика – по кнопке «**New**» - создаём новую задачу и условия выполнения планировщика, в котором нужно указать время начала выполнения задачи

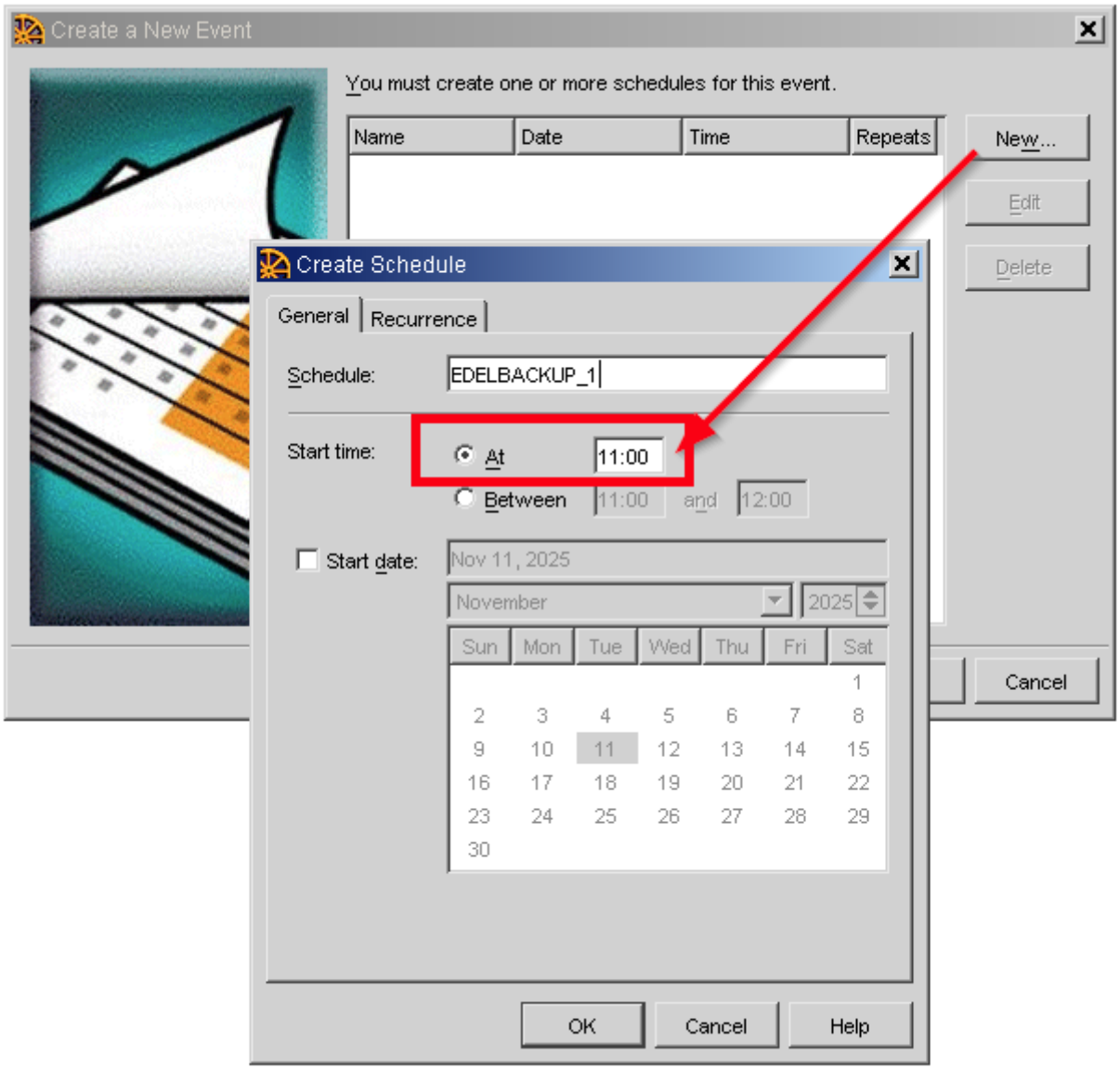

и её периодичность.

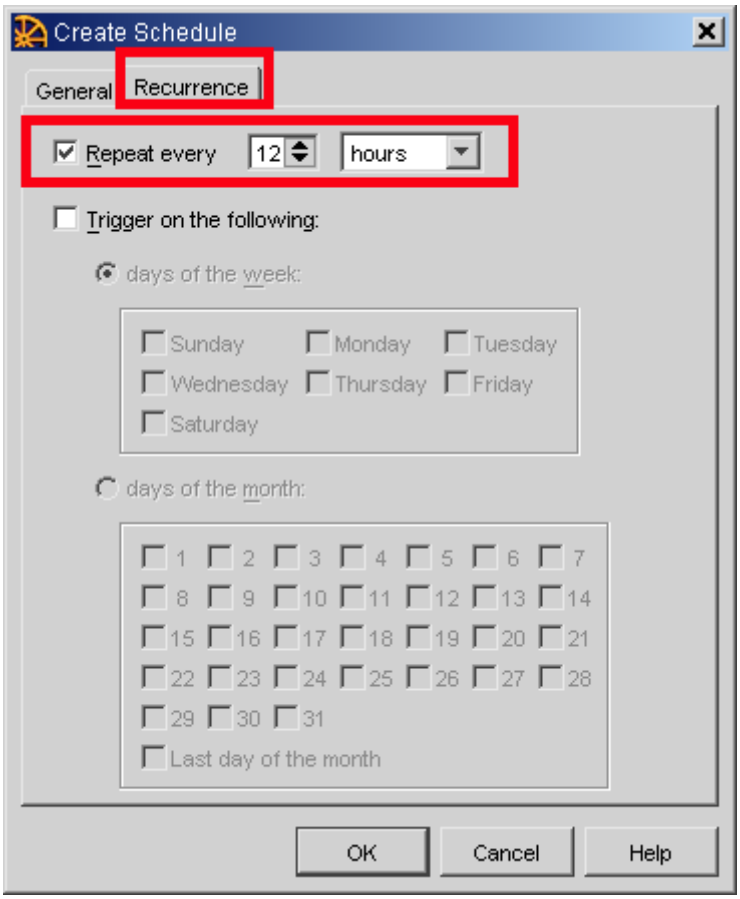

- завершить создание задания, в остальных пунктах оставляя значения «по умолчанию», раздел comment оставьте пустым

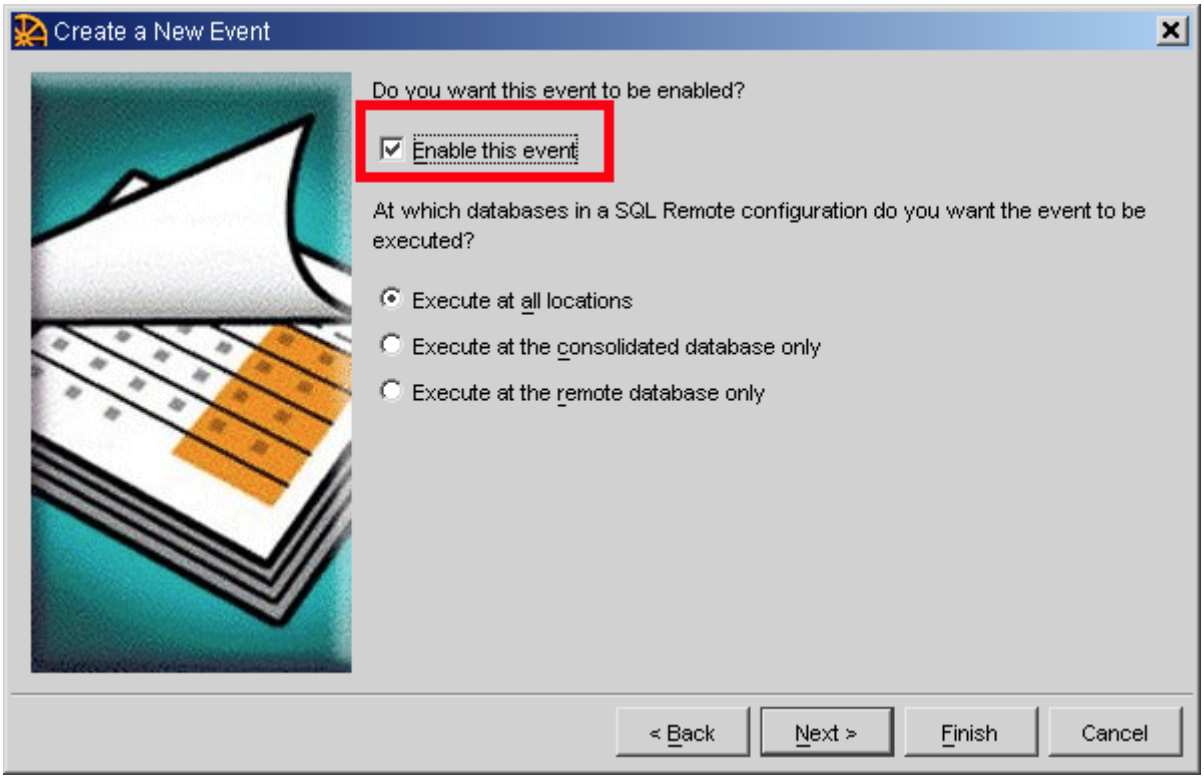

- по закрытию диалога создания задачи – появится диалог ввода команды на исполнения, нужно ввести следующее:

```
begin
  backup database directory 'C:\EDELBACKUP'
end
```

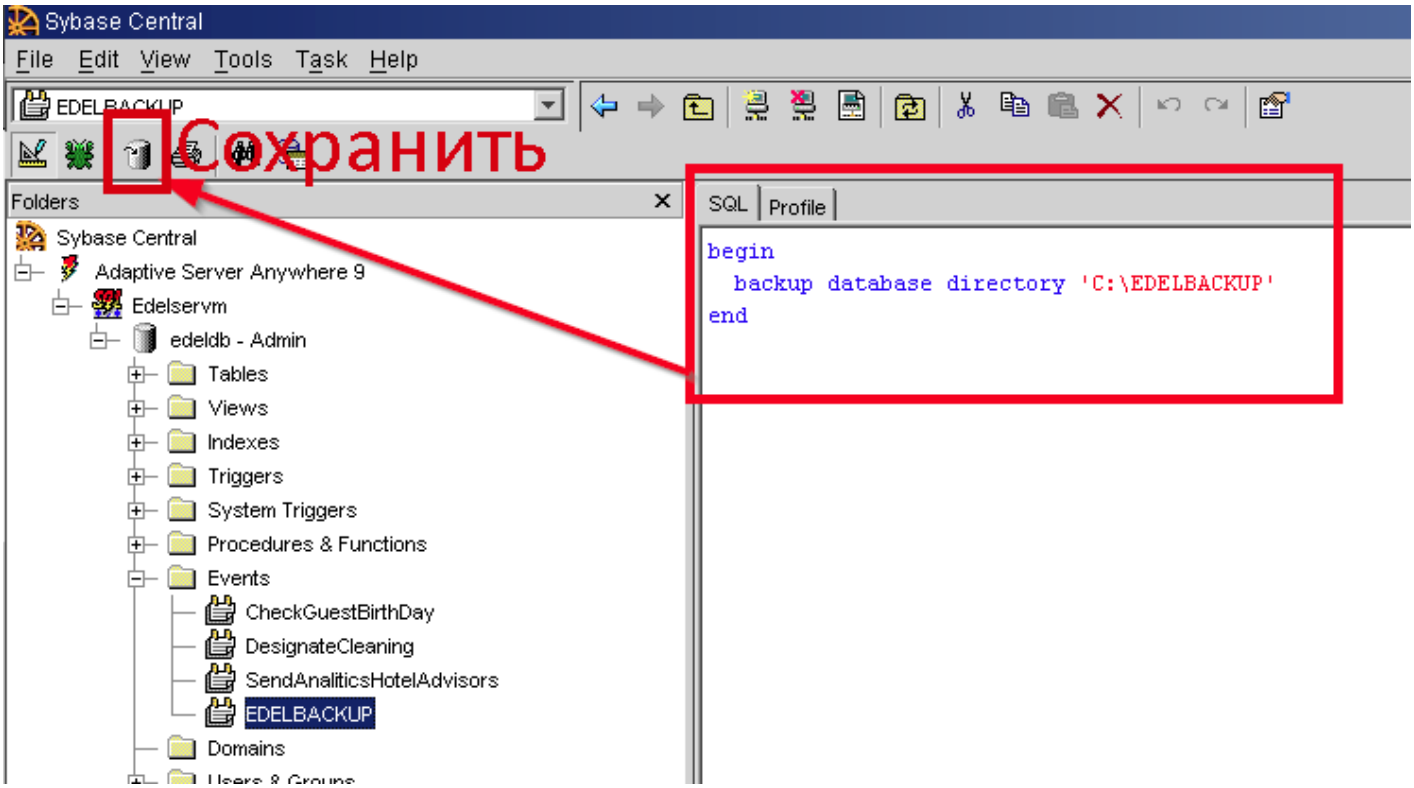

где **C:\EDELBACKUP** – папка, в которой будет создаваться копия файлов базы данных. Указанная папка будет создана автоматически при выполнении задания. В случае установленных ограничений пользователям ОС (запрет создания файлов/папок), предварительно создайте требуемую папку на диске.

Revision #1
Created 2026-02-04 07:17:23 UTC by Никита В.
Updated 2026-05-07 12:10:36 UTC by Никита В.